Flächennutzungsplan der Stadt Brunsbüttel

Übersicht der Flächennutzungsplanänderungen und Flächennutzungsplanberichtigungen

Flächennutzungsplan	rechtsverbindlich seit 12.05.1977
Flächennutzungsplan 1. Änderung (gepannter Bereich)	rechtsverbindlich seit 31.08.1983
Flächennutzungsplan 2. Änderung (Bereich B-Plan 31)	rechtsverbindlich seit 17.02.1984
Flächennutzungsplan 3. Änderung (Bereich B-Plan 16/1)	rechtsverbindlich seit 17.02.1984
Flächennutzungsplan 4. Änderung (Bereich B-Plan 18B/1)	rechtsverbindlich seit 25.05.1984
Flächennutzungsplan 5. Änderung (Bereich B-Plan 19)	rechtsverbindlich seit 25.05.1984
Flächennutzungsplan 9. Änderung (Bereich B-Plan 19/2)	rechtsverbindlich seit 25.10.1985
Flächennutzungsplan 10. Änderung (Bereich B-Plan 37)	rechtsverbindlich seit 02.04.1986
Flächennutzungsplan 11. Änderung (Bereich B-Plan 18/3)	rechtsverbindlich seit 19.12.1986
Flächennutzungsplan 12. Änderung (Bereich B-Plan 19/4)	rechtsverbindlich seit 27.08.1986
Flächennutzungsplan 13. Änderung (Bereich B-Plan 19/5)	rechtsverbindlich seit 08.06.1987
Flächennutzungsplan 15. Änderung (Bereich B-Plan 19/7)	rechtsverbindlich seit 08.03.1988
Flächennutzungsplan 17. Änderung (Bereich B-Plan 39/1)	rechtsverbindlich seit 25.04.1991
Flächennutzungsplan 19. Änderung (Bereich B-Plan 39 – Überplant durch BP 39/-1)	rechtsverbindlich seit 15.04.1992
Flächennutzungsplan 20. Änderung (Bereich B-Plan 22)	rechtsverbindlich seit 10.12.1992
Flächennutzungsplan 21. Änderung (Windpark Mühlenstraßen)	rechtsverbindlich seit 16.09.1993
Flächennutzungsplan 22. Änderung (Windpark Westerbellmhusen)	rechtsverbindlich seit 16.09.1993
Flächennutzungsplan 23. Änderung (Bereich B-Plan 41 und Sportfläche Olof-Palme-Allee)	rechtsverbindlich seit 08.11.1994
Flächennutzungsplan 27. Änderung (Bereich B-Plan 25)	rechtsverbindlich seit 10.04.2002
Flächennutzungsplan 29. Änderung (Verlängerung Justus-von-Liebig-Str.)	rechtsverbindlich seit 26.12.2005
Flächennutzungsplan 32. Änderung (Verlängerung Justus-von-Liebig-Str.)	rechtsverbindlich seit 14.07.2010
Flächennutzungsplan 33. Änderung (B-Plan 58 – Isiepark)	rechtsverbindlich seit 11.11.2011
Flächennutzungsplan 34. Änderung (B-Plan 62, 68 u. 71 – Windpark)	rechtsverbindlich seit 29.08.2013
Flächennutzungsplan 35. Änderung (B-Plan 16/9 – Gemeinschaftsschule)	rechtsverbindlich seit 29.08.2013
Flächennutzungsplan 36. Änderung A (B-Plan 66 – Windpark)	rechtsverbindlich seit 16.04.2014
Flächennutzungsplan 36. Änderung B (B-Plan 72/74 – Windpark)	rechtsverbindlich seit 19.11.2014
Flächennutzungsplan 37. Änderung (B-Plan 67 – Windpark)	rechtsverbindlich seit 06.12.2014
Flächennutzungsplan 38. Änderung (B-Plan 64 – Kleinwindkraftanlagen nördl. der Sportanlage OPA)	rechtsverbindlich seit 15.04.2014
Flächennutzungsplan 39. Änderung (Holstendamm Verlegung Bahntrasse)	rechtsverbindlich seit 20.05.2015
Flächennutzungsplan 40. Änderung (B-Plan 77 – Wind to gas)	rechtsverbindlich seit 17.12.2015
Flächennutzungsplan 41. Änderung (B-Plan 60 – Gemeinplatge Brunsbüttel Süd)	im Verfahren
Flächennutzungsplan 42. Änderung (B-Plan 63 – Windpark)	im Verfahren
Flächennutzungsplan 43. Änderung (B-Plan 87 - Solar)	im Verfahren

Änderungen durch Berichtigung des Flächennutzungsplans

1.	B-Plan Änderung	16-11 „Grünanlage Brakse und Bildungszentrum", Festwiese	rechtskräftig seit 20.01.2014
2.	B-Plan Änderung	19-18 „City-Bereich", ALDI	rechtskräftig seit 20.03.2012
3.	B-Plan Änderung	39-1 „Sportplatz Süderstraße", Wohnebebauung Wulf-Isebrand-Straße	rechtskräftig seit 02.07.2013
4.	Vorh. B-Plan	70 „Erweiterung eines Gewerbebetriebes Annastraße/Jahnstraße"	rechtskräftig seit 28.10.2016
5.	Vorh. B-Plan	78 „Wohn- und Pflegeheim an der Albert-Schweitzer-Straße"	rechtskräftig seit 12.12.2017
6.	B-Plan Änderung	18-10 „Doeshenrhusener Land / Altenhahn" für die bebaute Grundstückszeile Süderstraße 36-46	rechtskräftig seit 09.02.2018
7.	B-Plan Änderung	39-2 „Sportplatz Süderstraße", für den Bereich des Schulneubaus an der Süderstraße	rechtskräftig seit 22.01.2019
8.	Vorh. B-Plan	79A „Erweiterung eines Gewerbebetriebes zwischen Jahnstraße, Westertweute, Pole-Poppenweg und Annastraße auf dem ehemaligen Sportplatz"	rechtskräftig seit 08.01.2019
9.	B-Plan	81 „Sondergebiet Campingplatz Op de Pütten"	rechtskräftig seit 25.10.2019
10.	Vorh. B-Plan	83 „Hotel an der Straße Am Freizeitbad"	rechtskräftig seit 04.12.2020
11.	B-Plan	71A „Sondergebiet restaurant / Café mit Pension"	rechtskräftig seit 18.12.2020
12.	B-Plan Änderung	16-14 „Grünanlage Brakse und Bildungszentrum" für den Bereich Koogstraße zwischen Eddelaker Straße und der Straße Am Freizeitbad"	rechtskräftig seit 09.06.2021
13.	B-Plan Änderung	28B „Wohngebiet Auf dem Deiche zwischen Hafenstraße, Blumenring und dem Altenhahn"	rechtskräftig seit 22.12.2021
14.	B-Plan Änderung	28C „Wohnbebauung Altenhahn für den Bereich am Landeesschutzdeich sowie Altenhahn Nr. 1, 3, 5 und 9"	im Verfahren
15.	B-Plan Änderung	88 „Brunsbüttel-Ort - Ochsenmarkt 11 bis 15"	rechtskräftig seit 02.02.2024

N

1:10.000

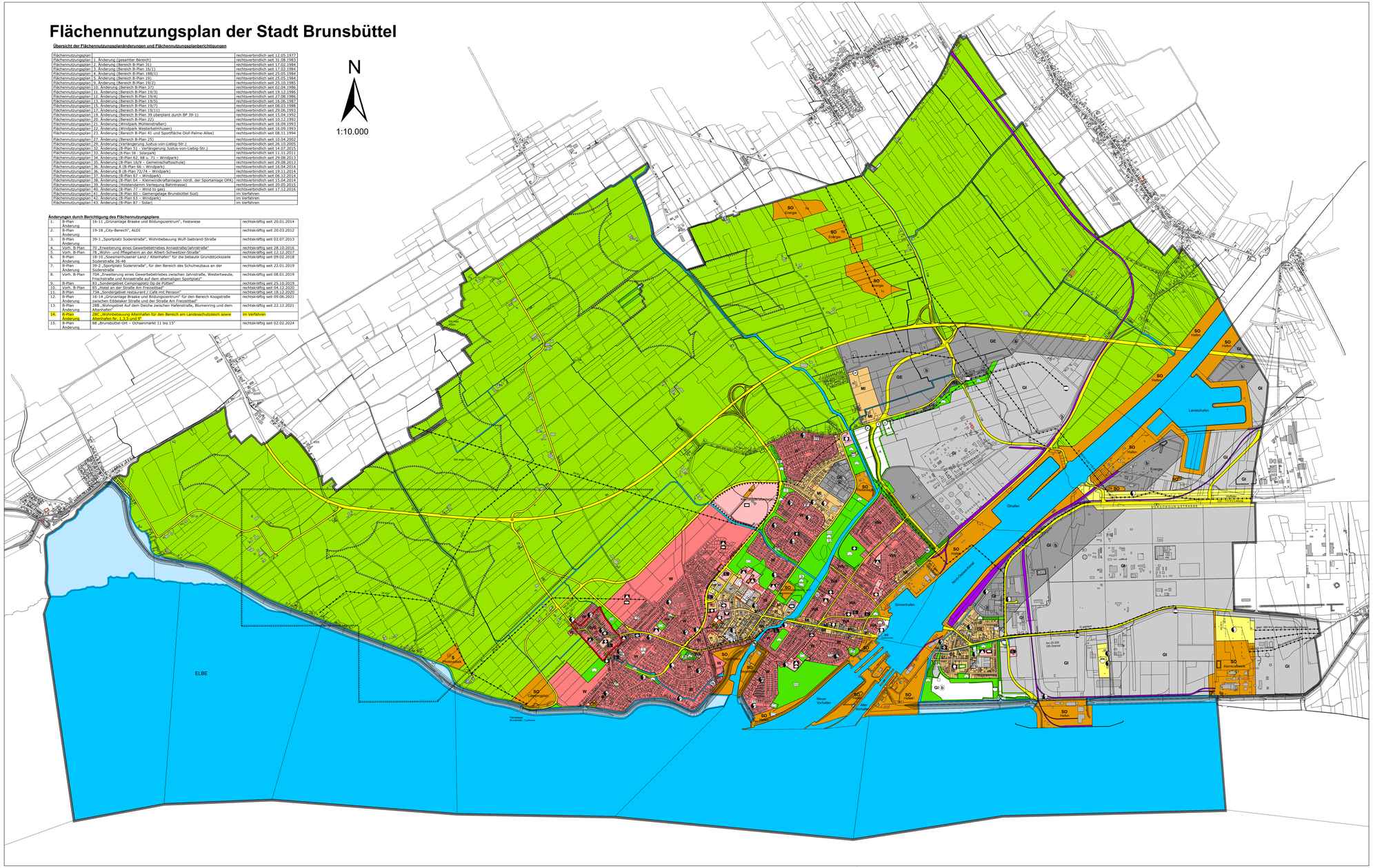
ELBE
Landeshafen
Ölhafen
Binnenhafen
Neuer Vorhafen
Nord-Ostsee-Kanal
VERSORGUNGSSTRASSE
Kernkraftwerk
Kernkraftwerk
Kernkraftwerk