

Stadt Brunsbüttel

42. Änderung des Flächennutzungsplans
für den Bereich südlich der Gemeindegrenze
Brunsbüttel/Ramhusen, westlich des Helser-
Kattrepler Fleets, östlich der Westerbelmhuse-
ner Straße und bis etwa 220 m südlich des
Kirchspielsweges

Anlage 5: Biotoptypen

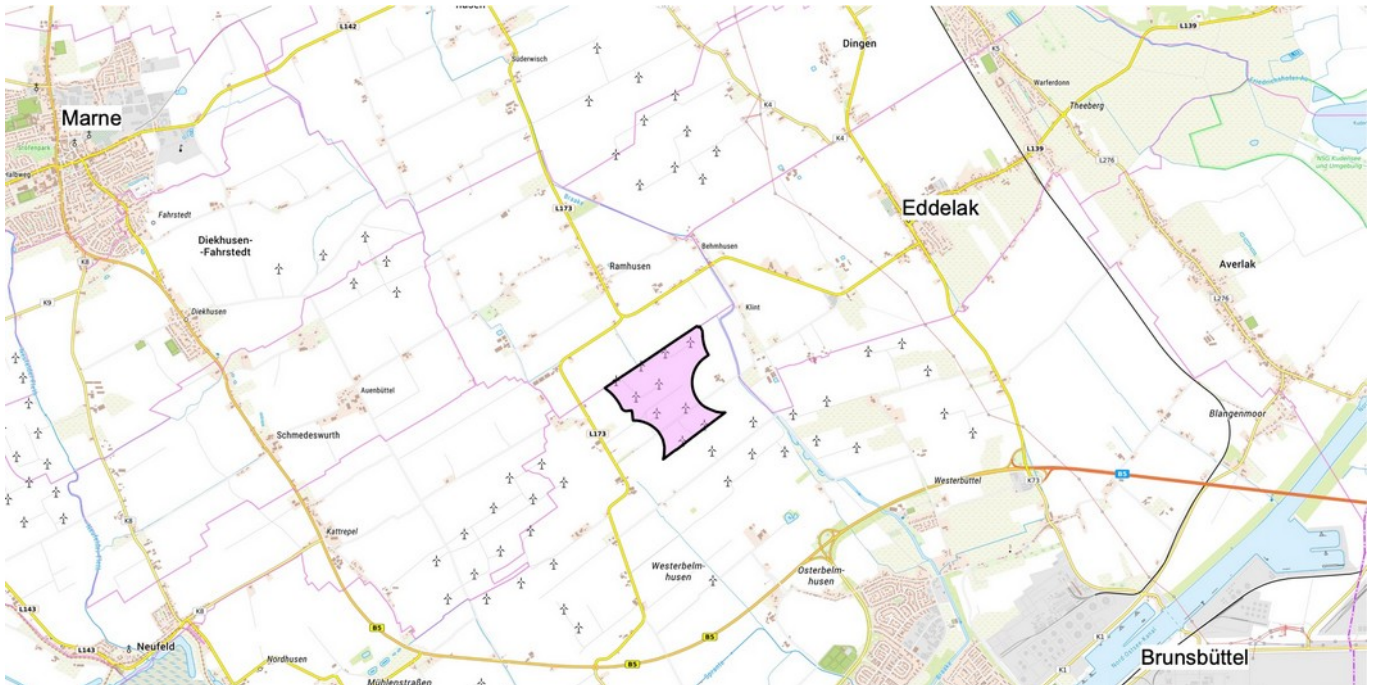

Auftraggeber für die Stadt Brunsbüttel:
Repowering Windpark Ohlenbrook
GmbH & Co.KG, Kirchspielsweg 1,
25715 Eddelak

Planung:

effplan.

Brunk & Ohmsen
Große Straße 54
24855 Jübek
Tel.: 0 46 25 / 18 13 503
Mail: info@effplan.de

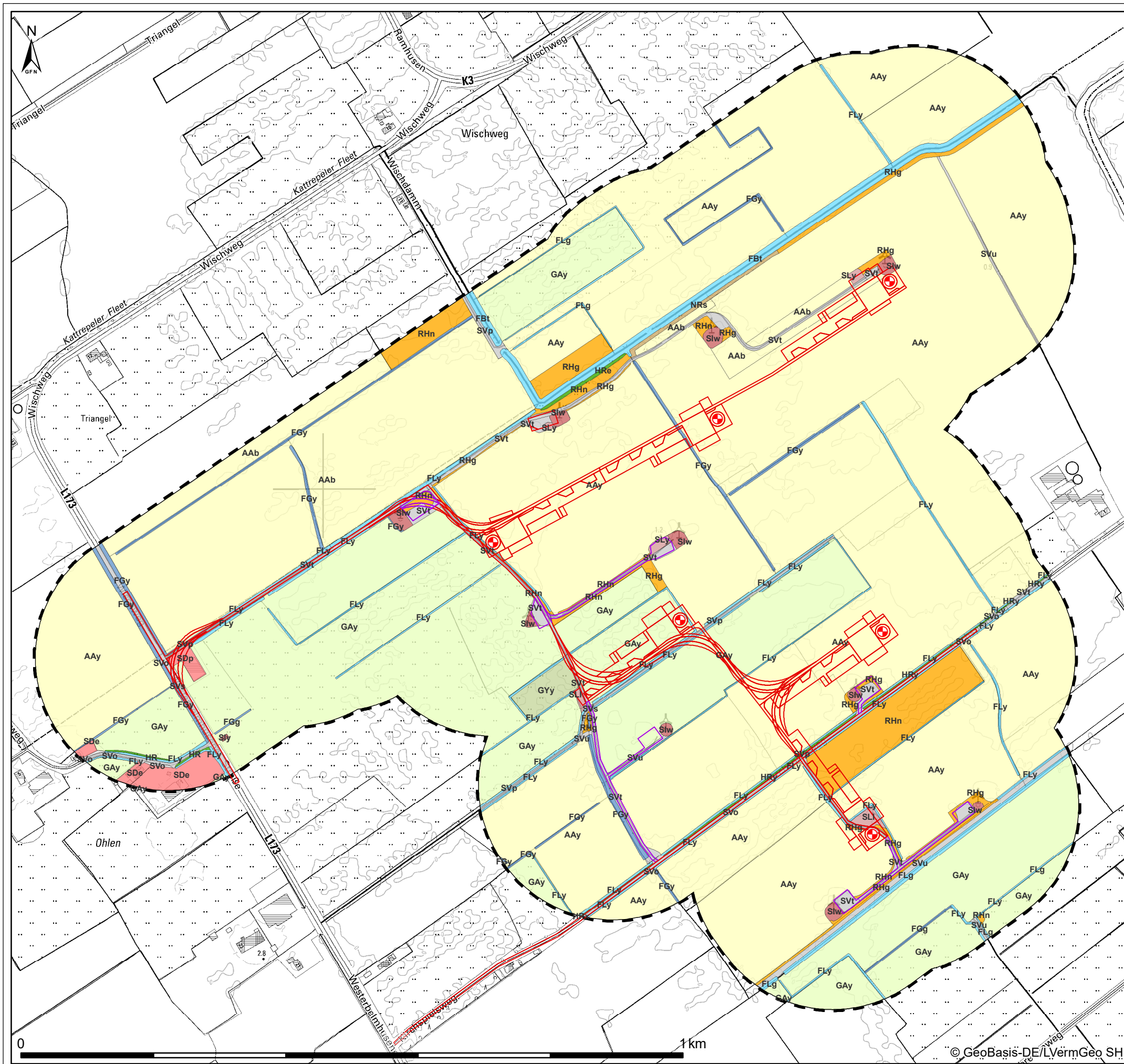

Legende

- ⊕ WEA Neubau
- Rückbau
- Zuwegung
- Untersuchungsgebiet

Biotoptypen

- | | |
|--|---|
| Baumreihen (HR) | Ruderale Grasflur (RHg) |
| Gehölzsaum an Gewässern (HRe) | Nitrophytenflur (RHn) |
| Baumreihe aus nicht heimischen Laubbäumen (HRx) | Einzelhaus und Splittersiedlungen (SDe) |
| Baumreihe aus heimischen Laubbäumen (HRy) | Landwirtschaftliche Produktionsanlage (SDp) |
| Bach mit Regelprofil, ohne technische Uferverbauung (FBt) | Windkraftanlage (Slw) |
| Grube (FGg) | Sonstige, nicht zu Wohnzwecken dienende Bebauung (Slj) |
| Sonstiger Graben (FGy) | Landwirtschaftliche Lagerfläche (SLi) |
| Grube, naturnah (FLg) | Sonstige Lagerfläche (SLy) |
| Sonstiges naturnahes lineares Gewässer (FLy) | Vollversiegelte Verkehrsfläche (SVs) |
| Schilf-, Rohrkolben-, Teichsimsen-Röhricht (NRs) § | Teilversiegelte Verkehrsfläche (SVt) |
| Artenarmes Wirtschaftsgrünland (GAy) | Unversiegelter Weg (SVu) |
| Mäßig artenreiches Wirtschaftsgrünland (GYy) | Spurplattenweg (SVp) |
| Ackerrandstreifen und PIK-Flächen (AAb) | Straßenbegleitgrün ohne Gehölze (SVo) |
| Intensivacker (AAy) | |

Projekt: 20-195

Repowering in der Gemeinde Brunsbüttel

Titel: **Biotoptypen**

Auftraggeber: **Repowering Windpark Ohlenbrook GmbH & Co. KG
Kirchspielsweg 1
25715 Eddelak**

Bearbeitung:
GFN mbH
Edisonstraße 3
24145 Kiel
Tel: 04347 999 73 0

Datum:	Name:
gezeichnet: 18.08.2022	F. Pieper
zul. geändert:	
geprüft: 18.08.2022	S. Matern

Maßstab: 1:6.000

Karte 1