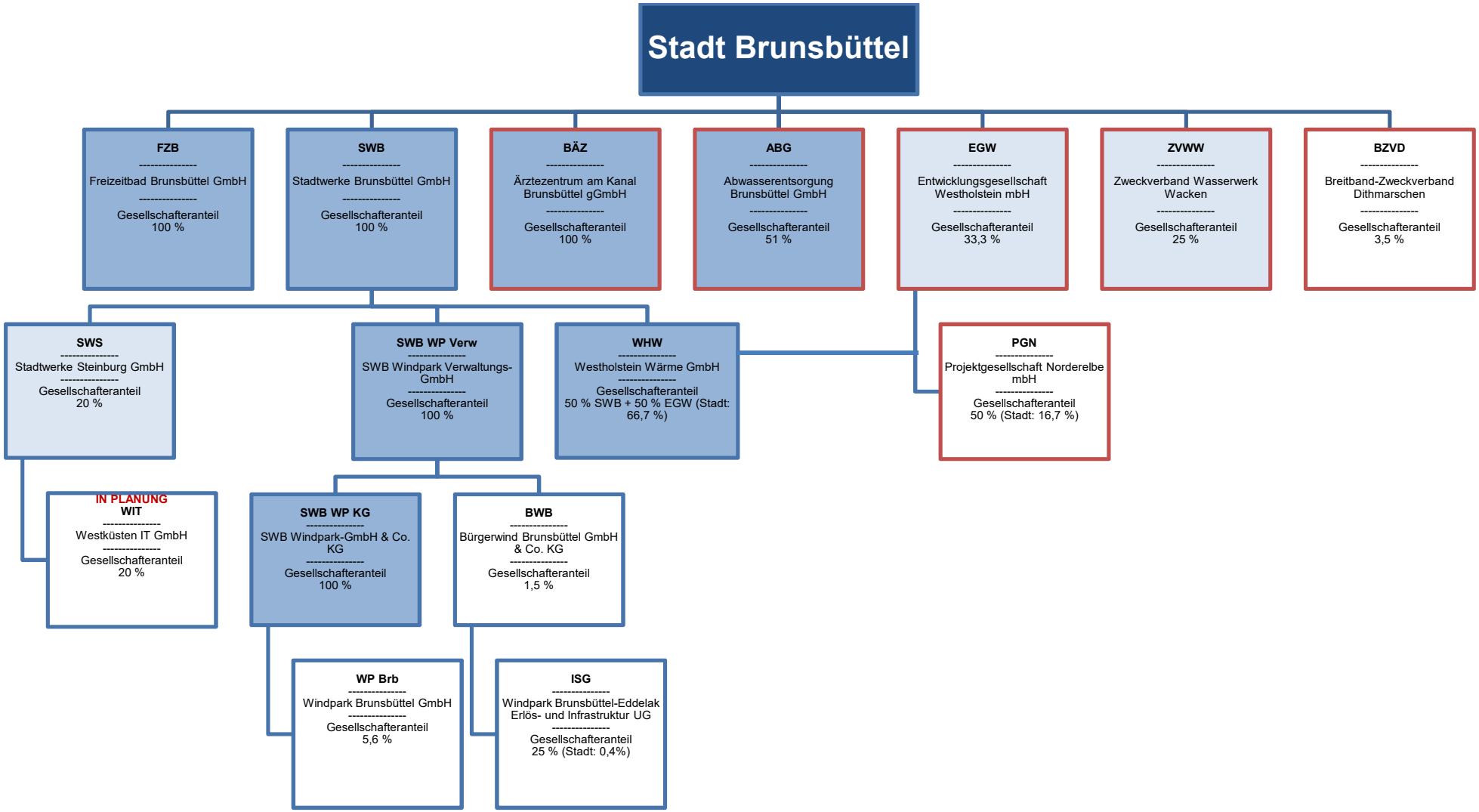

Legende:

- Beteiligung > 50 %
- Beteiligung > 20 % / < 50%
- Beteiligung < 20 %

- zuständig: Frau Uken
- zuständig: Frau Micheelsen

Stand: 30.09.23